

C/. MANUEL "CHAMPI" HERREROS.

AVINGUDA DEL PAIS VALENCIÀ

PEATONAL

PEATONAL

CALLE

BULEVAR REINA SOFÍA

C/. PADRE MENDEZ.

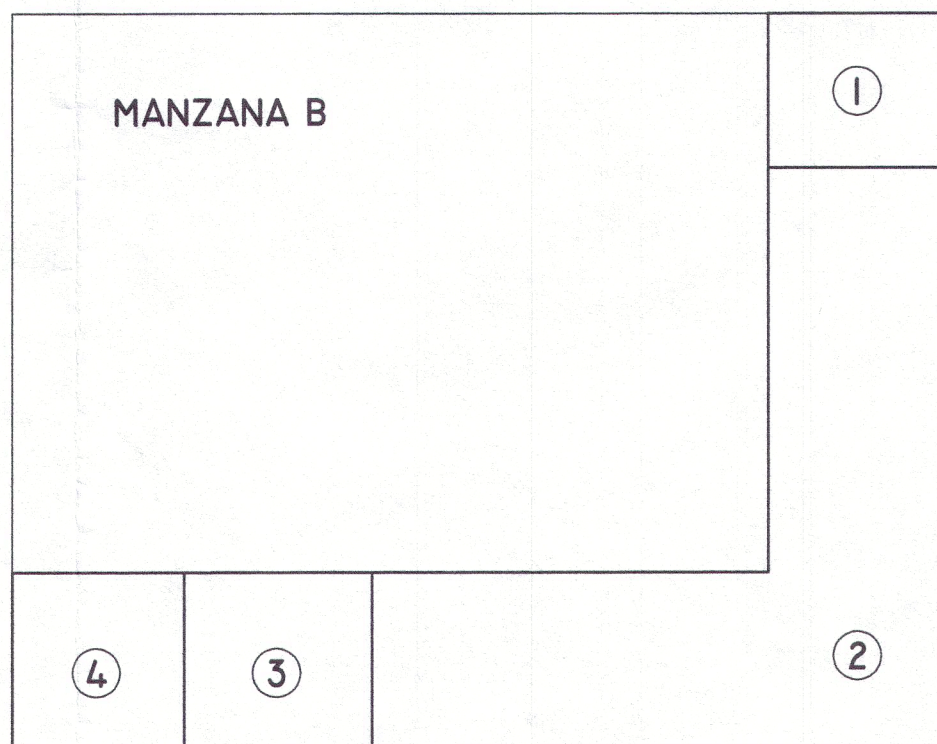
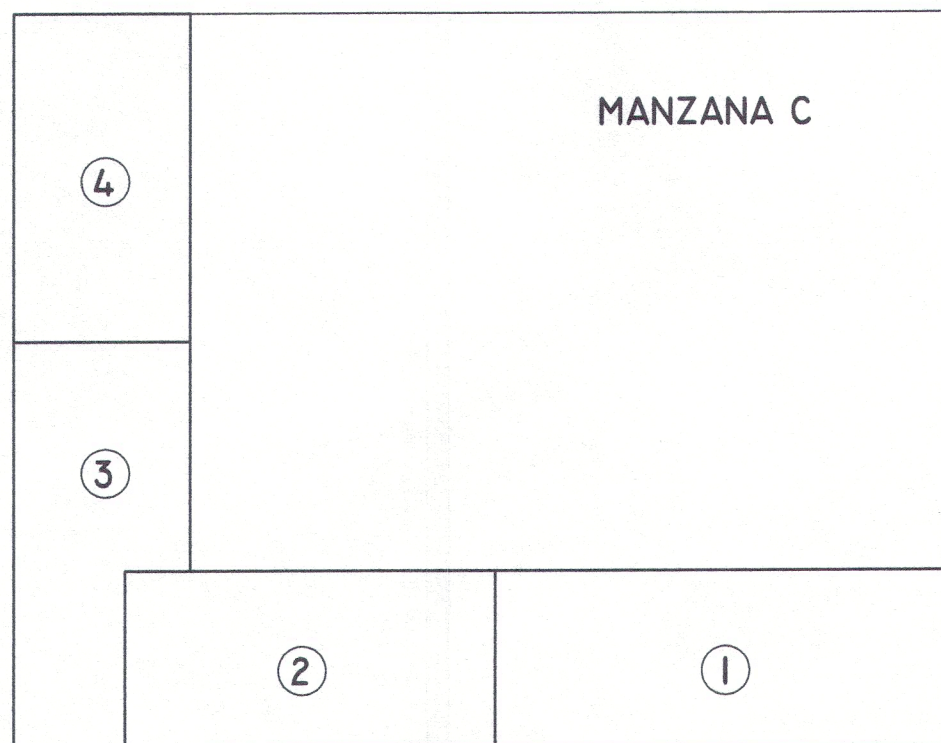
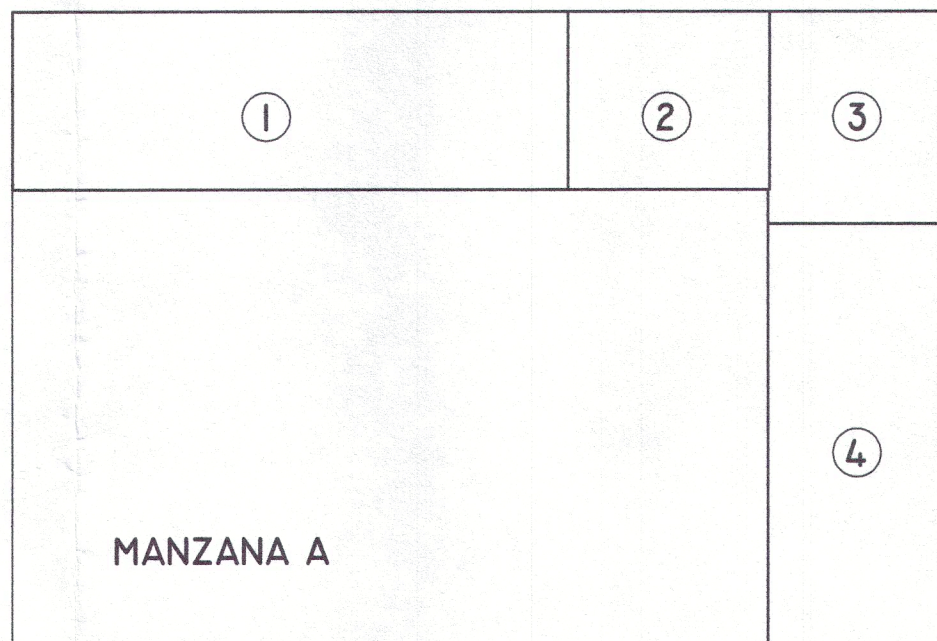
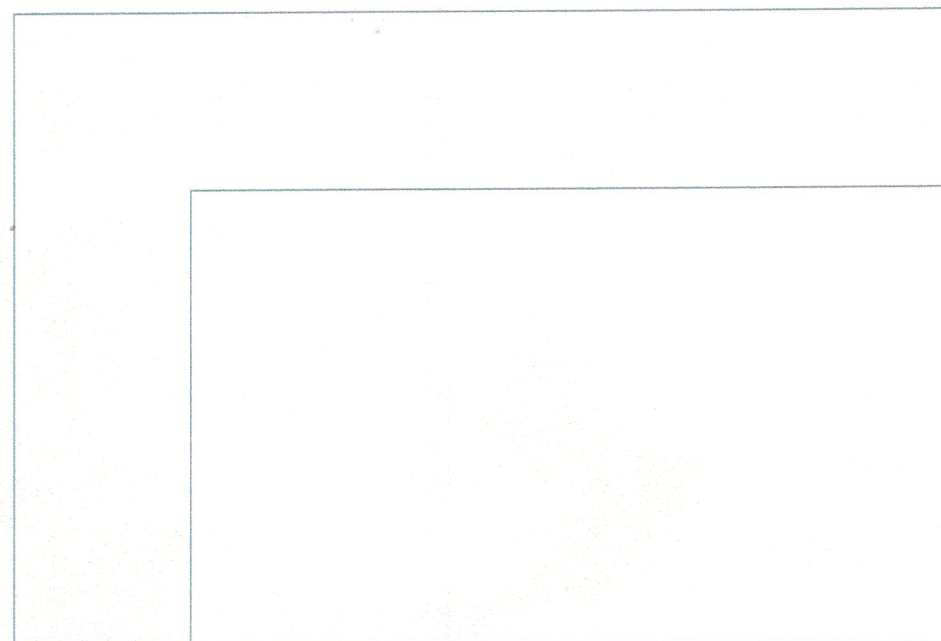

- ① - VICENTE CERVERA CERVERA.
- PASCUAL CERVERA CEVERA.
- JUAN CERVERA ALMERICH.
- MARIA DEL CARMEN CERVERA ALMERICH.
- SANTIAGO CERVERA ALMERICH.

- ② - VICENTE CERVERA CERVERA.
- PASCUAL CERVERA CEVERA.
- JUAN CERVERA ALMERICH.
- MARIA DEL CARMEN CERVERA ALMERICH.
- JOSE CERVERA GARCIA.
- PASCUAL CERVERA GARCIA.
- MARIA DEL PILAR CERVERA GARCIA.
- CONCEPCION CERVERA GARCIA.
- AMPARO CERVERA GARCIA.

- ③ - MARIA AMPARO SALANOVA MARTINEZ.
- CONSUELO MARTINEZ MARTINEZ.

- ④ - JOSE MARIA ROS ORTI.
- AMPARO ORTI ANDREU.
- FRANCISCO SALVADOR ROS ORTI.

- ① - PEPE JUAN.
- ② - JOSE MARIA ROS ORTI.
- AMPARO ORTI ANDREU.
- FRANCISCO SALVADOR ROS ORTI.

- ③ - TODOS.
- ④ - MANUEL HERNANDEZ VERDET.
- JUAN BAUTISTA HERNANDEZ VERDET.

- ① - VICENTE CERVERA CERVERA.
- PASCUAL CERVERA CERVERA.
- JUAN CERVERA ALMERICH.
- MARIA DEL CARMEN CERVERA ALMERICH.
- SANTIAGO CERVERA ALMERICH.

- ② - TOMAS MORENO PLANELLS.
- JOSE VICENTE MORENO PLANELLS.
- ENRIQUE MORENO PLANELLS.
- RAFAEL IGNACIO MORENO PLANELLS.

- ③ - JESUS MUÑOZ FERNANDEZ.

- ④ - IRENE MORA ANDREU.



ZONA COMUN
MANZANA A

DILIGENCIA.- aprobado por él

Pleno de 31 JUL. 2004

EL SECRETARIO GENERAL A OCTAL.

Fdo.: Tomás Conesa Llansola

ZONA COMUN
MANZANA B

ZONA COMUN
MANZANA C

02B

• ESCALA: S/E

• FEBRERO 2003

• RELACION DE PROPIETARIOS

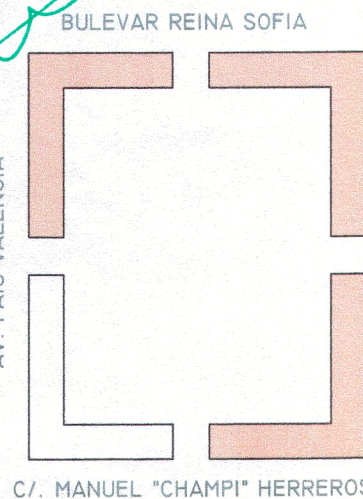

ESTUDIO DE DETALLE DE 3
PARCELAS EN LA U.A. 4.II.
PROMOTOR: AJUNTAMENT DE TORRENT
ARQUITECTO: J. VTE. MESEGUER MARTINEZ

[Signature]